

01 PLANTA DE DEMOLIÇÃO

ESCALA 1:500

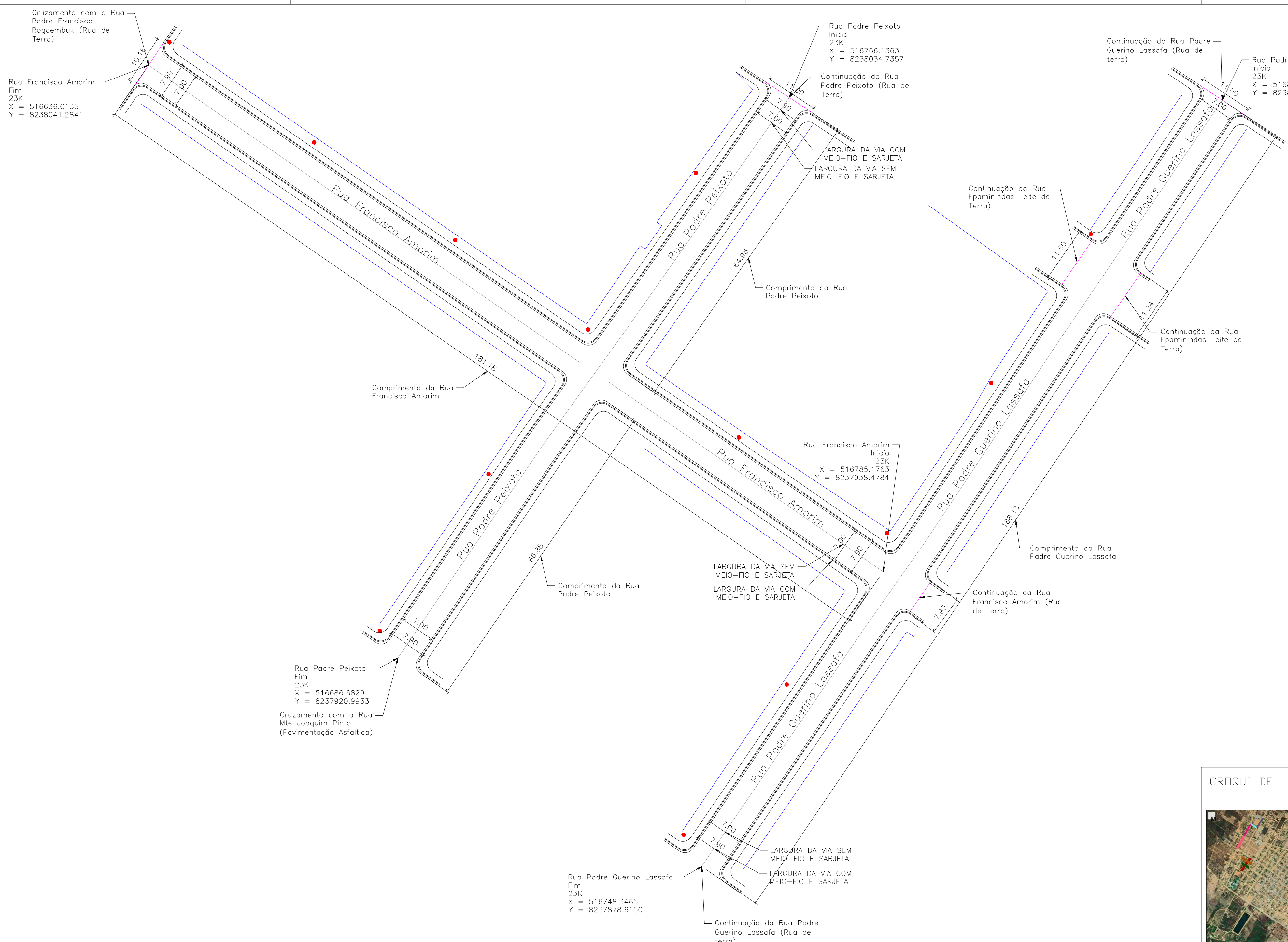

02 PLANTA EXECUTIVA DAS VIAS

ESCALA 1:500

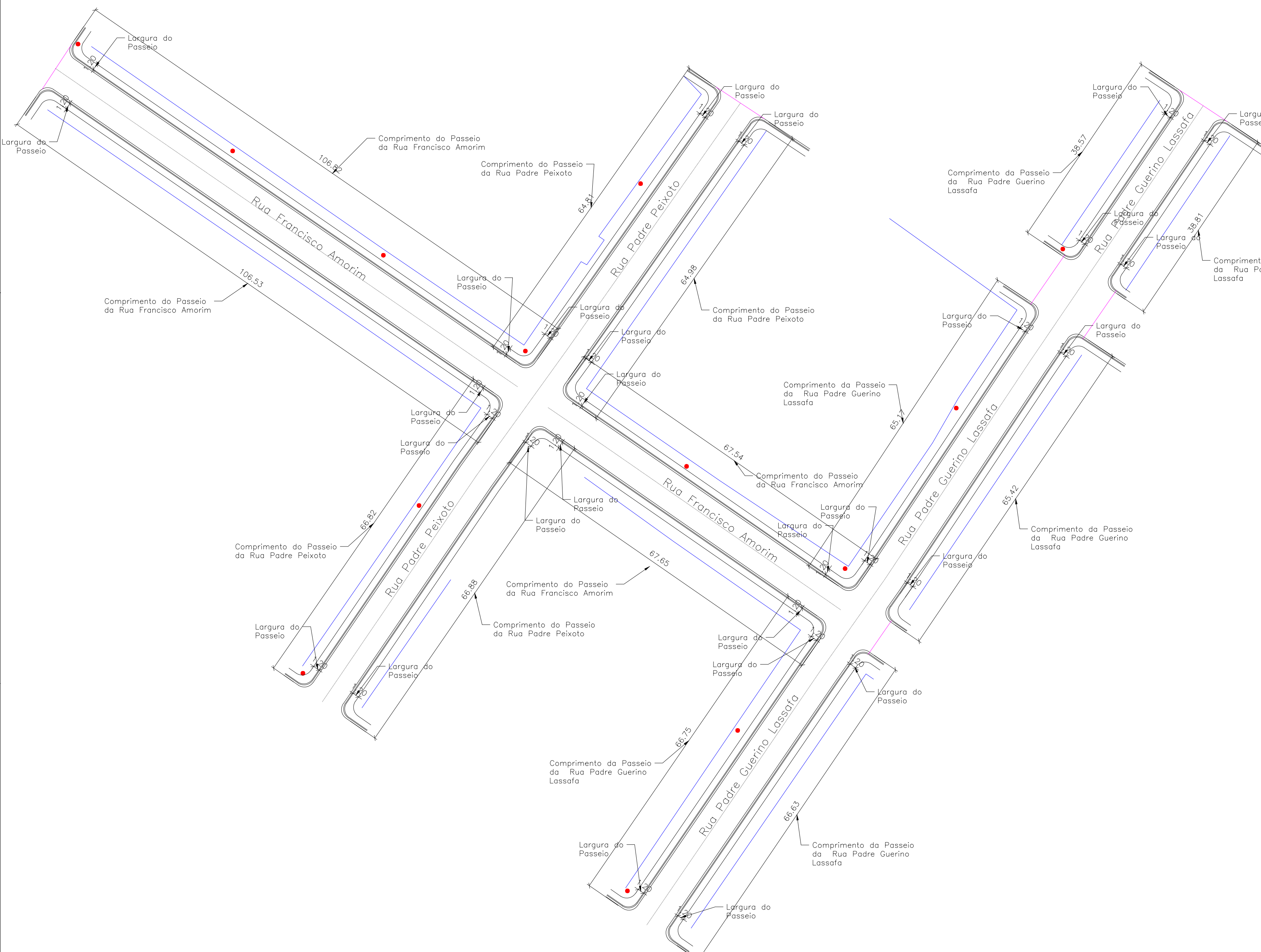

03 PLANTA DE PASSEIO, MEIO-FIO E SARJETA

ESCALA 1:500

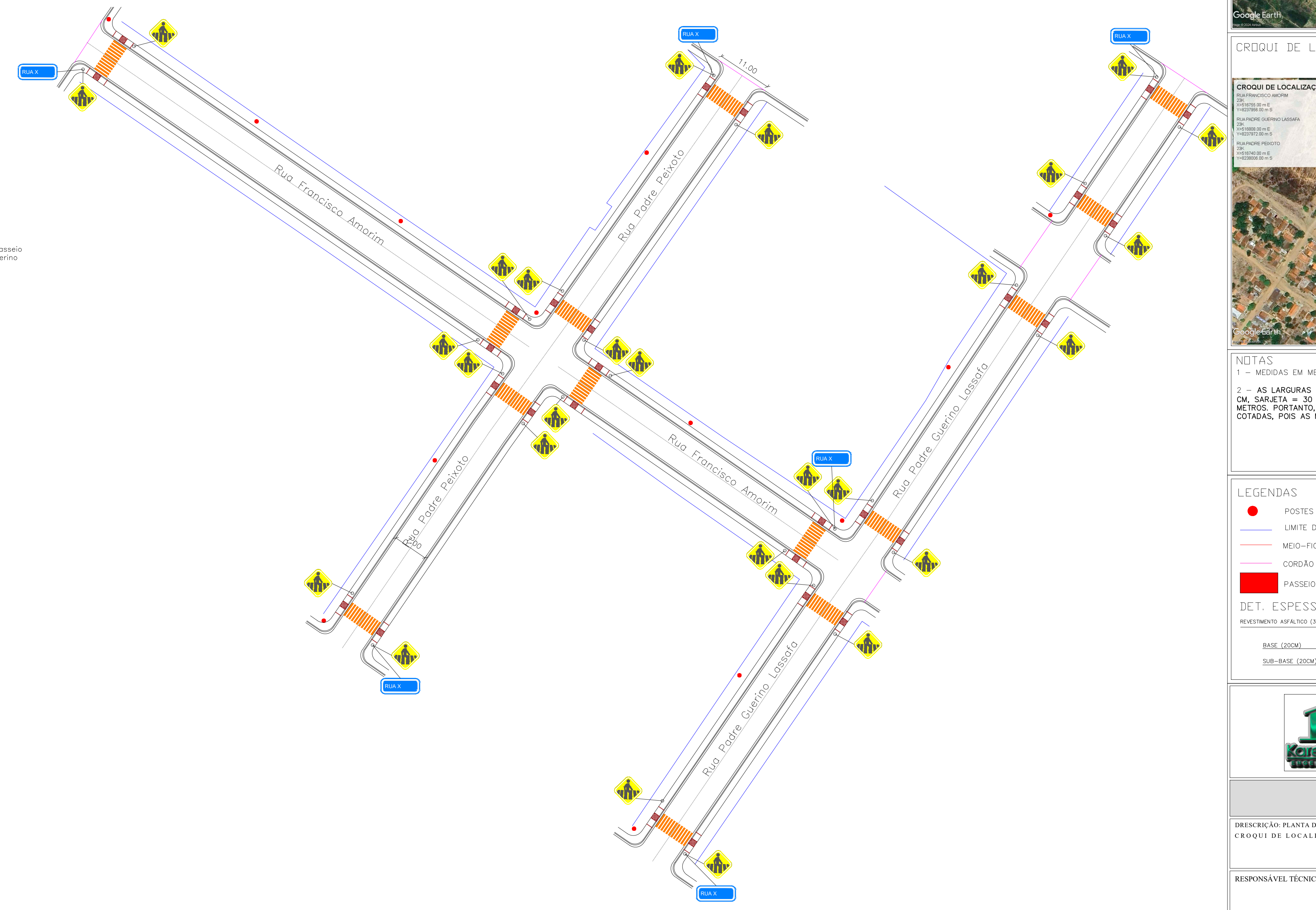

04 PLANTA DE SINALIZAÇÃO

ESCALA 1:500

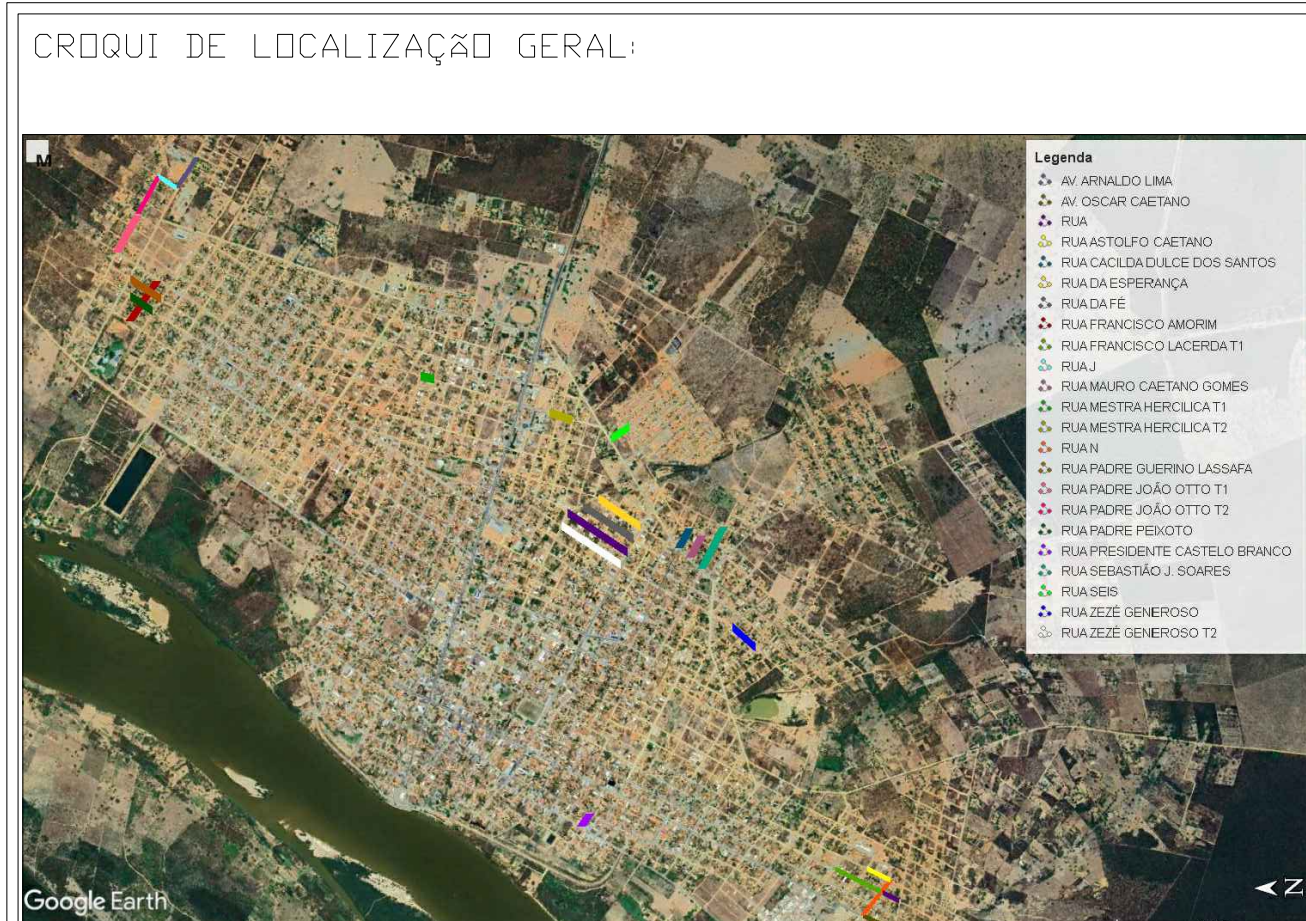

NOTAS
1 - MEDIDAS EM METROS.
2 - AS LARGURAS DOS MEIOS FIOS E SARJETAS SÃO CONSTANTES, TENDO SIDO ADOTADO: MEIO FIO = 15 CM, SARJETA = 30 CM. AS LARGURAS DAS CALÇADAS SÃO CONSTANTES, TENDO SIDO ADOTADAS 1,20 METROS. PORTANTO, SOMENTE AS LARGURAS E OS COMPRIMENTOS DAS VIAS E DAS CALÇADAS FORAM COTADAS, POR AS MESMAS VARIAM.

LEGENDAS	
	POSTES DE ILUMINAÇÃO EXISTENTES
	LIMITE DE CERCAS E MUIROS
	MEIO-FIO E CALÇADA EXISTENTE
	CORÇÃO DE TRIVAMENTO
	PASSEIOS A SEREM DEMOLIDOS
DET. ESPESURAS	

KAREN MARIANA SOARES VIEIRA ENGENHEIRA CIVIL, U.E.S.D.M.G. ELABORAÇÃO DE PROJETO E ACOMPANHAMENTO DE OBRA AV. CORONEL PRATA, Nº 76, SALA 708 - MONTES CLAROS-MG angelmaria.karensoares@gmail.com (31) 99488-4118	
PAVIMENTAÇÃO ASFÁLTICA EM CBUQ	
DESCRIÇÃO: PLANTA DE DEMOLIÇÃO, PLANTA EXECUTIVA DAS VIAS, CROQUI DE LOCALIZAÇÃO E DETALHES CONSTRUTIVOS	
ÁREA EDIFICADA: 32.339,66 m²	
TIPO DE EDIFICAÇÃO: PAVIMENTAÇÃO	
ART: M20204207991	
RESPONSÁVEL TÉCNICO:	
KAREN MARIANA SOARES VIEIRA CREA: 332.425-D-MG	
RESPONSÁVEL LEGAL:	
MIGUEL PAULO SOUSA FILHO PREFEITO MUNICIPAL DE SÃO FRANCISCO-MG	
ENDEREÇO DA OBRA: RUA FRANCISCO AMORIM, RUA PADRE GUERINO LASSAFA, RUA PADRE PEIXOTO NO MUNICÍPIO DE SÃO FRANCISCO-MG.	
DATA INICIAL: 14 de Fevereiro de 2024	REF. NÚMERO DA PLANILHA: V.LK - SÃO FRANCISCO - 01.02
DATA REVISÃO: 26 de Agosto de 2024	NÚMERO DA REVISÃO: 02
ESCALA INDICADA	
01/14	

GEOMÉTRICO